



STRUCTURELE ATLASBEHANDELING

Wie komt in aanmerking?

Aangezien de methode – als ze juist wordt toegepast – volledig veilig is, is er geen enkele beperking. Wie het nodig acht de positie van de atlas te laten observeren en indien nodig te laten behandelen, is welkom, ongeacht de leeftijd of medische voorgeschiedenis.

Dus van harte welkom...

Choufkes Wellness

Nancy Van Woensel

- | Prive Wellness
- | Massages
- | Structurele Atlasbehandeling
- | Orthomoleculair advies

Vinkenlaan 19 | 2221 Booischot | Tel. 0477 475782
E-mail: info@choufkes-wellness.be
www.choufkes-wellness.be | www.beganckenisse.flp.com

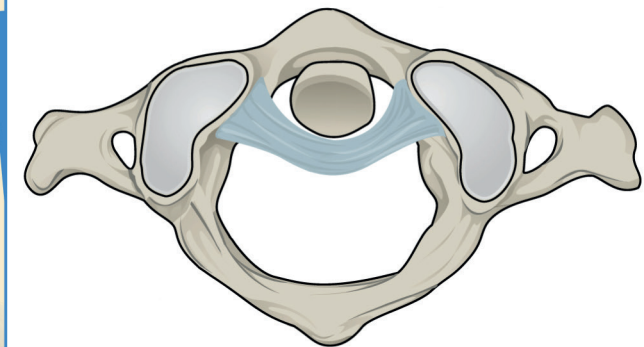

Een doelgerichte diepgaande massage met behulp van een toestel dat hiervoor speciaal ontworpen is.

Situering

De atlas (= de eerste halswervel) draagt niet alleen het hoofd, maar zorgt ook voor de balans en de tonus van de wervelkolom en alzo van het hele skelet. De juiste positie van de atlas is één van de basisvoorwaarden voor een goede gezondheid. Om die reden spreken we terecht van een wellness-behandeling.

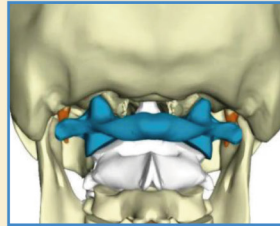

Bij veel mensen bevindt deze eerste halswervel zich niet in een optimale positie, wat op zich al de volgende rechtstreekse problemen veroorzaakt:

- Hij verkleint of vervormt de opening tussen de schedel en het ruggenmergkanaal wat extra torsie en/of druk veroorzaakt op het ruggenmerg, de hersenvliezen, de hersenzenuwen en de passerende slagaders.
- Als compensatie staat het hoofd in een scheefstand.

De structurele atlasbehandeling

Deze omvat verschillende werkmethoden. De juiste aanpak van een individuele behandeling is gebaseerd op een grondige observatie van verschillende factoren in de positie van de hals en de mogelijke belemmeringen bij bepaalde bewegingen ervan. Door de typische massage op de juiste halsspieren wordt de atlas uitgenodigd naar zijn optimale – door de natuur voorziene – positie.

Standaard procedure:

1. Een eerste samenkomst met intakegesprek, observatie en volledige behandeling.
2. Een follow-up, 4 à 8 weken later.

Resultaat...

Wat mag je verwachten?

- op korte termijn:

Na de behandeling is er vaak al een gevoel van opluchting, ontspanning en een eventueel aanwezige hoofdpijn verdwijnt meestal. Ook de lichaamshouding verandert opvallend snel. De plek/plaats waar de massage plaatsgevonden heeft, blijft ongeveer een drietal dagen gevoelig bij aanraking.

- op lange termijn:

Afhankelijk van hoelang en hoeveel compensaties men heeft opgebouwd, zal de decompensatiefase korter of langer duren, minder of meer voelbaar zijn. Er kunnen ook lastige reacties worden ervaren of zelfs ontgiftingsreacties. Maar ze zijn altijd een gevolg van de toegenomen werking van het vermogen tot zelfheling. Ze kunnen vergeleken worden met reacties die ervaren worden na een behandeling met osteopathie, homeopathie of andere natuurlijke behandelmethoden. Bovendien zullen alle natuurlijke behandelmethoden veel efficiënter werken na een atlasbehandeling. Omdat er één van de basisvoorwaarden van de gezondheid in orde wordt gebracht, kan het resultaat positief zijn op veel terreinen, zowel op lichamelijk als op psycho-emotioneel vlak.